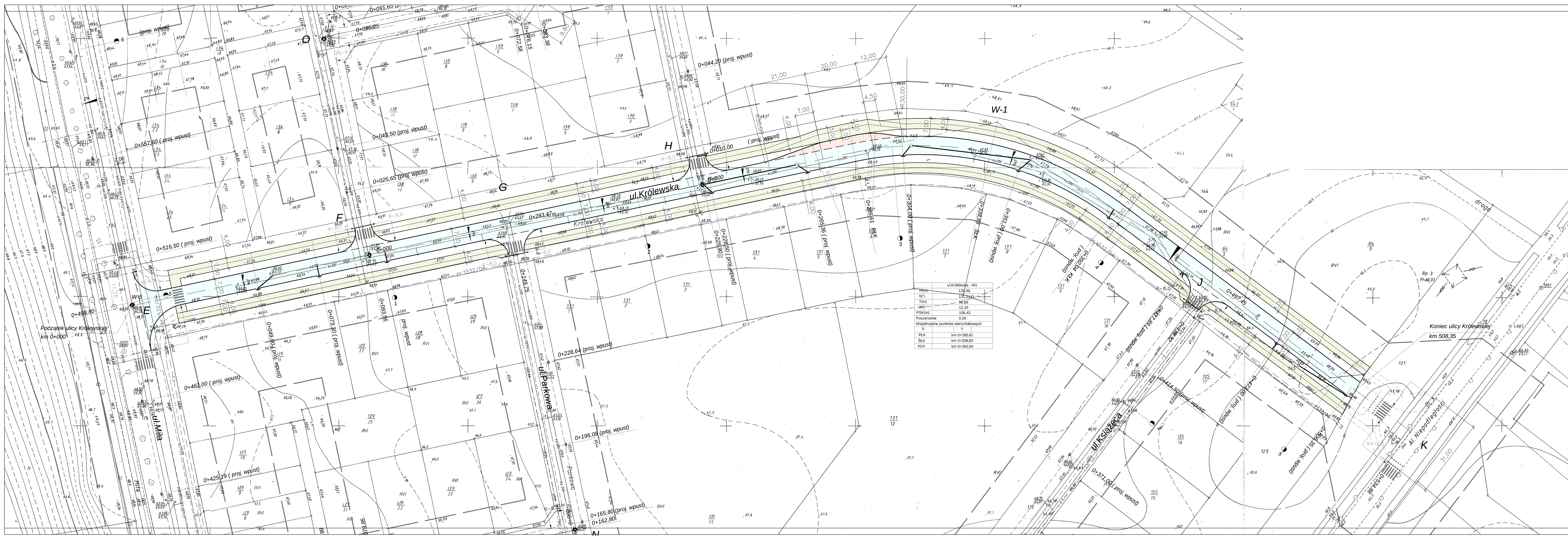

	ul.Królewska - W1
R(m)	125,00
b(°)	131,2141
T(m)	56,68
WS	12,25
PSK(m)	106,43
Poszerzenie	0,00
Współrzędne punktów wierzchołkowych	
X	Y
PŁK	km 0+285,61
ŚŁK	km 0+338,83
KŁK	km 0+392,04

PROJEKT
ZAGOSPODAROWANIA TERENU

Piła - Koszyce K3

ulica Królewska

Skala 1:500

Legenda:

- Projektowana nawierzchnia z kostki brukowej betonowej
- Projektowana nawierzchnia bitumiczna
- Projektowane chodniki z kostki brukowej betonowej

WYKONAWCA				INWESTOR		
R i W — Biuro Usług Projektowych "R i W" s.c. 64-920 Piła, ul.Lutycka 66a/2 tel. (0-67) 351-64-47 ; t.kom. 0-601-539-737				Urząd Miasta Piły		
Projekt: Drogi na osiedlu K3 w Pile	Branża: Drogowa			Stanowisko	Imię i nazwisko	Podpis
Zadanie: Budowa dróg osiedlowych na osiedlu K3 w Pile	Tytuł rysunku: Projekt zagospodarowania terenu			Projektant :	Radzisław Oczkowicz upr. nr UAN -8345/1371/89 branża drogowa	
Stadium: Projekt budowlany	Data opracowania	Skala	Nr rysunku	Projektant :	________	
	09.2006r	1:500	1	Sprawdzajacy :	mgr inż. Czesław Chorąży upr. nr NN -8345/430/81 branża drogowa	