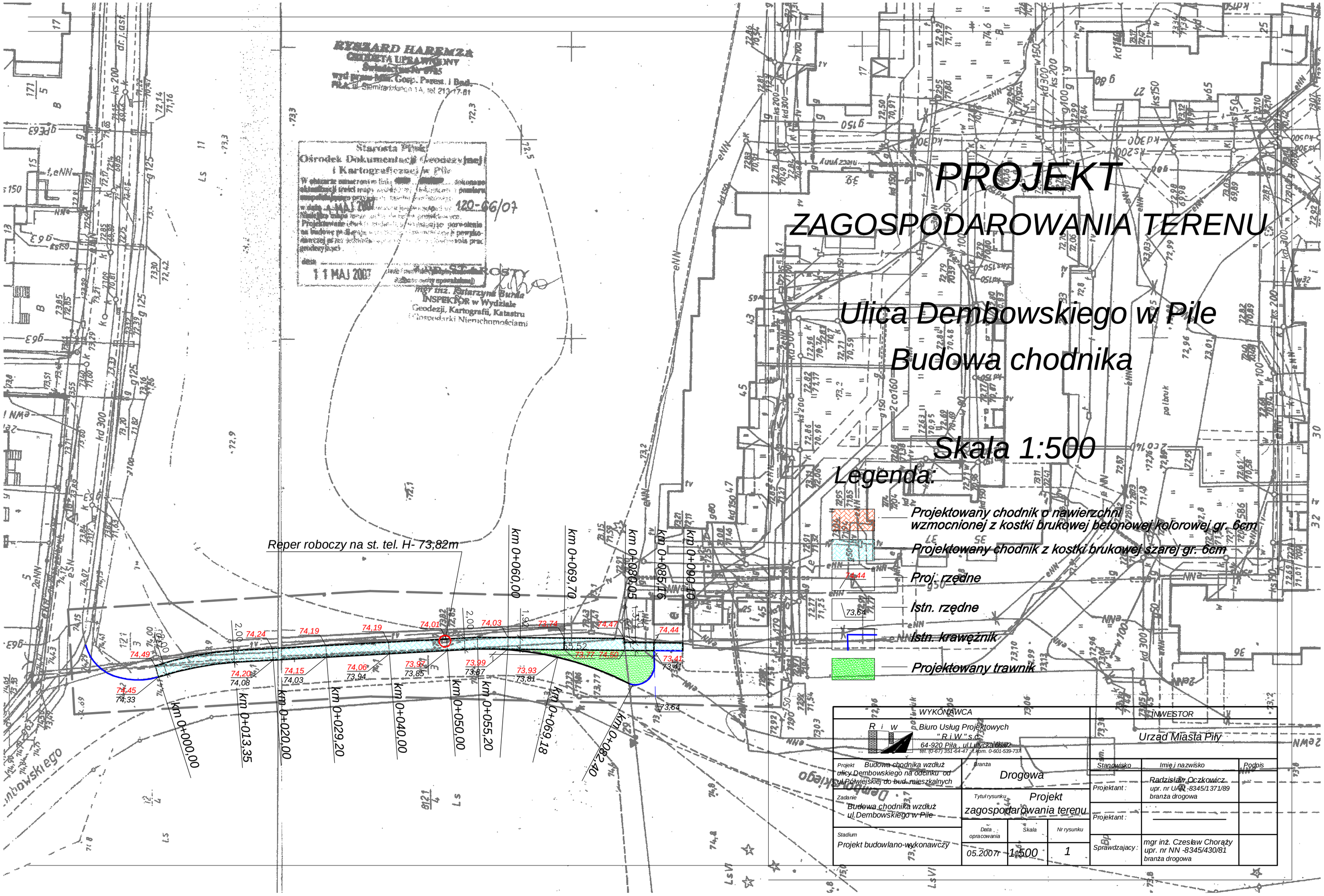

PROJEKT
ZAGOSPODAROWANIA TERENU
Ulica Dembowskiego w Pile
Budowa chodnika
Skala 1:500
Legenda:
Projektowany chodnik o nawierzchni wzmocnionej z kostki brukowej betonowej kolorowej gr. 6cm
Projektowany chodnik z kostki brukowej szarej gr. 6cm
Proj. rzędne
Istn. rzędne
Istn. krawężnik
Projektowany trawnik
Reper roboczy na st. tel. H- 73,82m
km 0+000,00
km 0+013,35
km 0+020,00
km 0+029,20
km 0+040,00
km 0+050,00
km 0+055,20
km 0+060,00
km 0+069,70
km 0+080,05
km 0+085,16
km 0+090,10
km 0+082,40
WYKONAWCA
Biuro Usług Projektowych "R i W" s.c.
64-920 Piła, ul. Lutycka 6/47
tel. (0-67) 351-64-47, t. kom. 0-601-539-737
INWESTOR
Urząd Miasta Piły
Projekt: Budowa chodnika wzdłuż ulicy Dembowskiego na odcinku od ul. Półwiejskiej do bud. mieszkalnych
Branża: Drogowa
Zadanie: Budowa chodnika wzdłuż ul. Dembowskiego w Pile
Tytuł rysunku: Projekt zagospodarowania terenu
Stadium: Projekt budowlano-wykonawczy
Data opracowania: 05.2007r
Skala: 1:500
Nr rysunku: 1
Stanowisko
Imię i nazwisko
Podpis
Projektant: Radzisław Oczkowicz, upr. nr UAN -8345/1371/89 branża drogowa
Projektant:
Sprawdzający: mgr inż. Czesław Chorąży, upr. nr NN -8345/430/81 branża drogowa