

LEGENDA:

Mapa do celów projektowych

Przebieg służebności przesyłu dla sieci kanalizacyjnej podziału biurowego terenu

INŻ. GRZEGORZ GÓRKA
upr. nr WKP/0287/POOS/07

Projekt zagospodarowania terenu
zakres służebności przesyłu
dla działek nr 15/36, 15/38, 15/39, 15/40, 15/41

Projektant: Ryszard Harenza 8725

10.01.2014

NR DZIAŁKI	SZER. (m)	DL. (m)	POW. (m ²)
5/2	1,00	407,00	407,00
15/38	1,00	52,50	52,50
15/39	1,00	58,00	58,00
15/40	1,00	116,50	116,50
15/41	1,00	10,50	10,50

MIEJSKIE WODOCIĄGI I KANALIZACJA SPÓŁKA Z O.O. DZIAŁ INWESTYCJI I ROZWOJU UL. CHOPINA 2, 64-920 PIŁA	
INWESTOR:	MIEJSKIE WODOCIĄGI I KANALIZACJA SPÓŁKA Z O.O. UL. CHOPINA 2, 64-920 PIŁA
TYTUŁ PROJEKTU:	BUDOWA SIECI KANALIZACJI SANITARNEJ W UL. KAMIENNEJ W PIŁE
ADRES INWESTYCJI:	UL. KAMIENNA, 64-920 PIŁA
TYTUŁ RYSUNKU:	PROJEKT ZAGOSPODAROWANIA TERENU ZAKRES SŁUŻEBNOŚCI PRZESYŁU DLA DZIAŁEK NR 15/36, 15/38, 15/39, 15/40, 15/41
PROJEKTOWAŁ:	INŻ. GRZEGORZ GÓRKA upr. nr WKP/0287/POOS/07 do projektowania bez ograniczeń w specjalności instalacyjnej w zakresie sieci, instalacji i urządzeń ciepłowniczych, wentylacyjnych, gazowych, wodociągowych i kanalizacyjnych
STADIUM OPRACOWANIA:	SŁUŻEBNOŚĆ PRZESYŁU
DATA OPRACOWANIA:	LIPIEC 2019
BRANŻA:	SANITARNA
SKALA:	1:1000
NR RYSUNKU:	1

- ZAŁĄCZNIK NR 2
DO ZARZĄDZENIA NR 427(370)19
PREZYDENTA MIASTA PIŁA
Z 13 sierpnia 2019r.

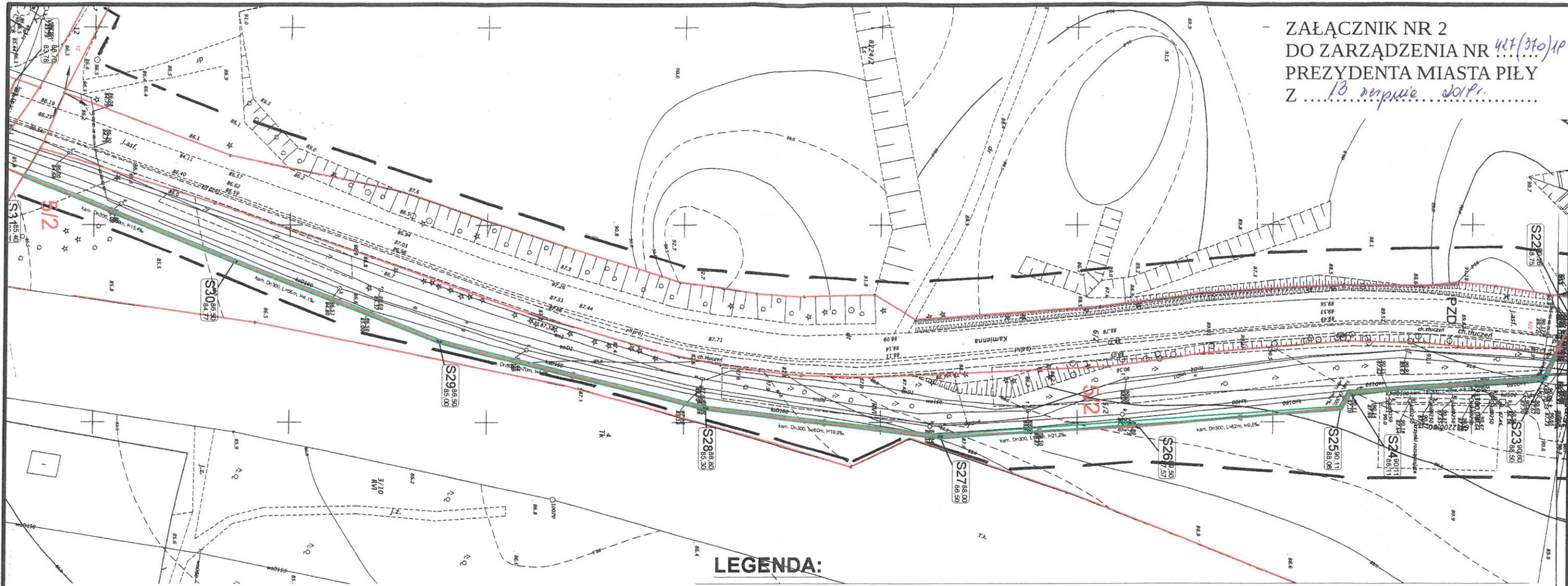

LEGENDA:

- — zakres służebności przesyłu dla sieci kanalizacji sanitarnej
- podział ewidencyjny terenu

NR DZIAŁKI	SZER. (m)	DŁ. (m)	POW. (m ²)
15/36	1,00	10,00	10,00
15/38	1,00	52,50	52,50
15/39	1,00	58,00	58,00
15/40	1,00	116,50	116,50
15/41	1,00	10,50	10,50
5/2	1,00	407,00	407,00

MIEJSKIE WODOCIĄGI I KANALIZACJA SPÓŁKA Z O.O. DZIAŁ INWESTYCJI I ROZWOJU UL. CHOPINA 2, 64-920 PIŁA	
INWESTOR:	MIEJSKIE WODOCIĄGI I KANALIZACJA SPÓŁKA Z O.O. UL. CHOPINA 2, 64-920 PIŁA
TYTUŁ PROJEKTU:	BUDOWA SIECI KANALIZACJI SANITARNEJ W UL. KAMIENNEJ W PIŁE
ADRES INWESTYCJI:	UL. KAMIENNA, 64-920 PIŁA
TYTUŁ RYSUNKU:	PROJEKT ZAGOSPODAROWANIA TERENU ZAKRES SŁUŻEBNOŚCI PRZESYŁU DLA DZIAŁKI NR 5/2
PROJEKTOWAŁ:	INŻ. GRZEGORZ GÓRKA upr. nr WKP/0287/POOS/07 do projektowania bez ograniczeń w specjalności instalacyjnej w zakresie sieci, instalacji i urządzeń cieplnych, wentylacyjnych, gazowych, wodociągowych i kanalizacyjnych
	
STADIUM OPRACOWANIA: SŁUŻEBNOŚĆ PRZESYŁU	
DATA OPRACOWANIA: LIPIEC 2019	
BRANŻA: SANITARNA	
SKALA: 1:1000	
NR RYSUNKU: 2	