

Kopia mapy zasadniczej

Skala 1:500
 Województwo: wielkopolskie
 Powiat: Piłski
 Gmina: Piła-miasto
 Miejscowość: Piła
 Godło: 6.194.10.13.2.2
 Układ współrz. 2000/6
 Sygnatura: WGK.6642.1... 3586 ...2014

Poświadczam zgodność niniejszej kopii z treścią materiału państwowego zasobu geodezyjnego i kartograficznego

STAROSTA PIŁSKI

MAPA ZASADNICZA

(Nazwa materiału zasobu)

P.3019.2014.21

(Identyfikator ewidencyjny materiału zasobu)

09-07-2014

(Data wykonania kopii)

OPRACOWAŁA

Danuta Paszkowska

Inspektor w Powiatowym Ośrodku

Geodezyjnym i Kartograficznym

(Imię, nazwisko i podpis osoby reprezentującej organ)

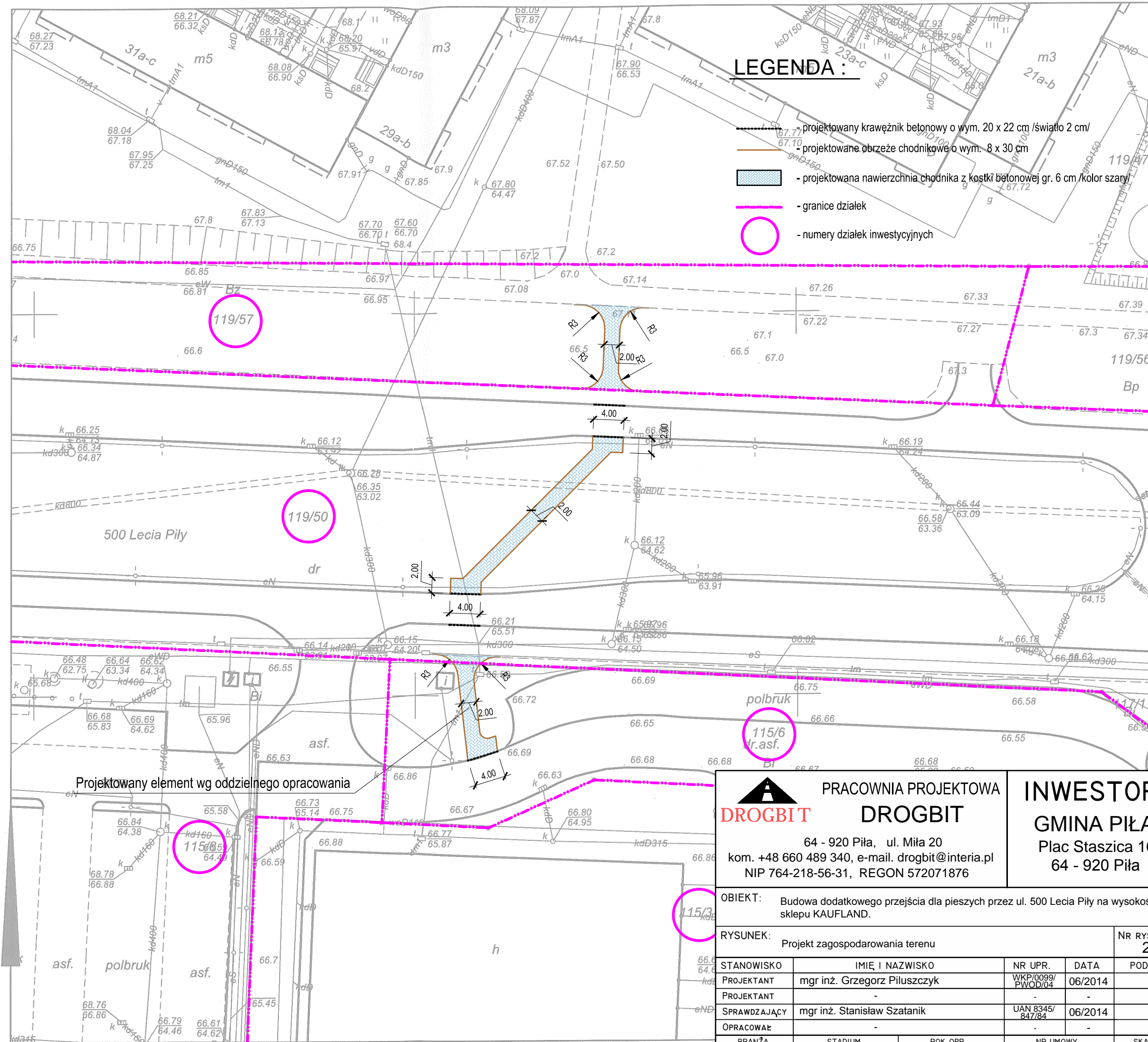

LEGENDA:

- projektowany krawężnik betonowy o wym. 20 x 22 cm / światło 2 cm /
- projektowane obrzeże chodnikowe o wym. 8 x 30 cm
- projektowana nawierzchnia chodnika z kostki betonowej gr. 6 cm / kolor szary
- granice działek
- numery działek inwestycyjnych

Projektowany element wg oddzielnego opracowania

DROGBIT PRACOWNIA PROJEKTOWA
DROGBIT
 64 - 920 Piła, ul. Miła 20
 kom. +48 660 489 340, e-mail. drogbit@interia.pl
 NIP 764-218-56-31, REGON 572071876

INWESTOR
GMINA PIŁA
 Plac Staszica 10
 64 - 920 Piła

OBIEKT:		Budowa dodatkowego przejścia dla pieszych przez ul. 500 Lecia Piły na wysokości sklepu KAUFMANN.		
RYSUNEK:		Projekt zagospodarowania terenu		NR RYSUNKU 2
STANOWISKO	IMIĘ I NAZWISKO	NR UPR.	DATA	PODPIS
PROJEKTANT	mgr inż. Grzegorz Piluszczyk	WKP/0099/ PWOD/04	06/2014	
PROJEKTANT	-	-	-	
SPRAWDZAJĄCY	mgr inż. Stanisław Szatanik	UAN 8345/ 847/84	06/2014	
OPRACOWAŁ	-	-	-	
BRANŻA	STADIUM	ROK OPR.	NR UMOWY	SKALA
Dr	PB/PW	2014	136/ZP/2014	1 : 500