

Kopia mapy zasadniczej

Skala 1:500  
 Województwo: wielkopolskie  
 Powiat: Piłski  
 Gmina: Piła-miasto  
 Miejscowość: Piła  
 Godło: 6.194.10.13.2.2  
 Układ współrz. 2000/6  
 Sygnatura:  
 WGK.6642.1...3586...2014

Poświadczam zgodność niniejszej kopii z treścią materiału państwowego zasobu geodezyjnego i kartograficznego

STAROSTA PIŁSKI

MAPA ZASADNICZA

(Nazwa materiału zasobu)

P.3019.2014.21

(Identyfikator ewidencyjny materiału zasobu)

09-07-2014

(Data wykonania kopii)

Danuta Paszkowska

Inspektor w Państwowym Ośrodku

Wartosci i Kartograficznej

(Imię, nazwisko i podpis osoby reprezentującej organ)

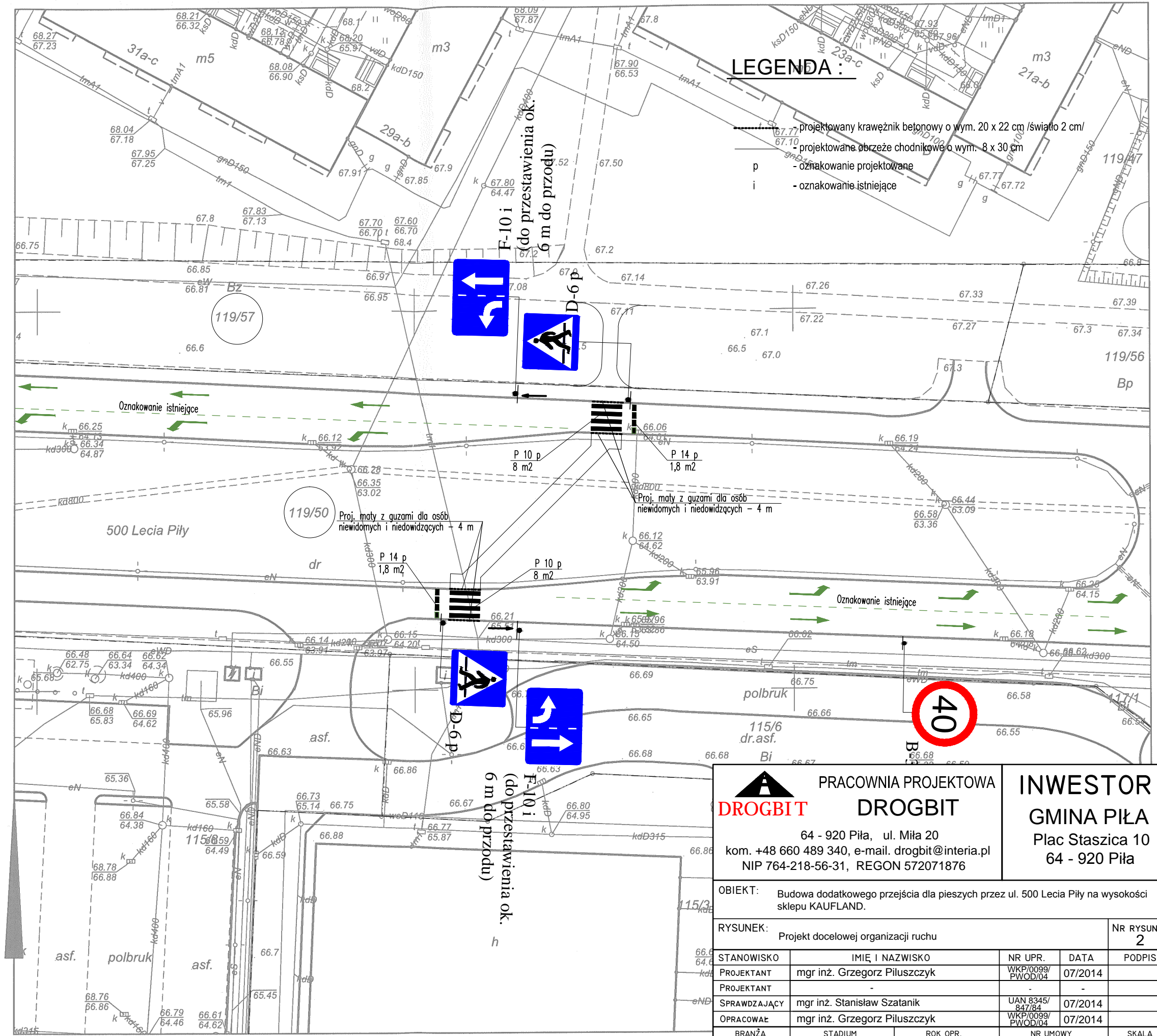

LEGENDA:

- projektowany krawężnik betonowy o wym. 20 x 22 cm / światło 2 cm/
- projektowane obrzeże chodnikowe o wym. 8 x 30 cm
- p - oznakowanie projektowane
- i - oznakowanie istniejące

**PRACOWNIA PROJEKTOWA DROGBIT**  
 64 - 920 Piła, ul. Miła 20  
 kom. +48 660 489 340, e-mail. drogbit@interia.pl  
 NIP 764-218-56-31, REGON 572071876

**INWESTOR**  
**GMINA PIŁA**  
 Plac Staszica 10  
 64 - 920 Piła

OBIEKT: Budowa dodatkowego przejścia dla pieszych przez ul. 500 Lecia Piły na wysokości sklepu KAUFMANN.

RYSUNEK: Projekt docelowej organizacji ruchu NR RYSUNKU 2

STANOWISKO	IMIĘ I NAZWISKO	NR UPR.	DATA	PODPIS
PROJEKTANT	mgr inż. Grzegorz Piluszczyk	WKP/0099/PWOD/04	07/2014	
PROJEKTANT				
SPRAWDZAJĄCY	mgr inż. Stanisław Szatanik	UAN 8345/847/84	07/2014	
OPRACOWAŁ	mgr inż. Grzegorz Piluszczyk	WKP/0099/PWOD/04	07/2014	
BRANŻA	STADIUM	ROK OPR.	NR UMOWY	SKALA
Dr	PB/PW	2014	136/ZP/2014	1 : 500