MIASTO PIŁA

OBOWIĄZUJĄCE MIEJSCOWE PLANY ZAGOSPODAROWANIA PRZESTRZENNEGO I PODJĘTE UCHWAŁY O PRZYSTĄPIENIU DO PLANÓW

skala 1:10 000
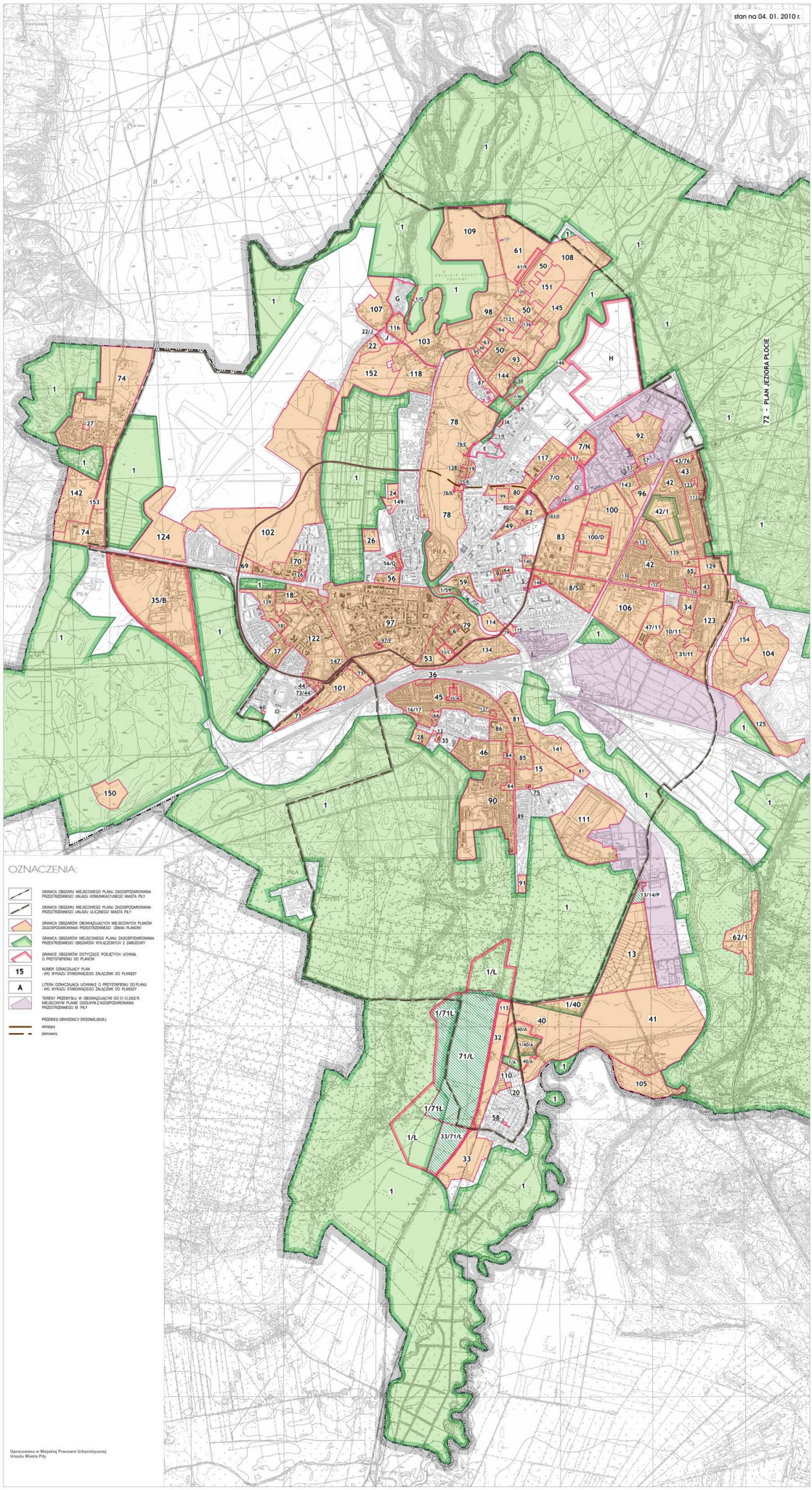
stan na 04. 01. 2010 r.