

plansza nasadzeń zastępczych

1:500

BULWARY CHATELLERAULT, DZIAŁKA NR GEOD. 683 NASADZENIA ZASTĘPCZE W ZWIĄZKU Z PLANOWANĄ WYCINKĄ DRZEW DLA ROZBUDOWY CENTRUM SPORTOWO - REKREACYJNEGO "AQUAPARK" W PILE

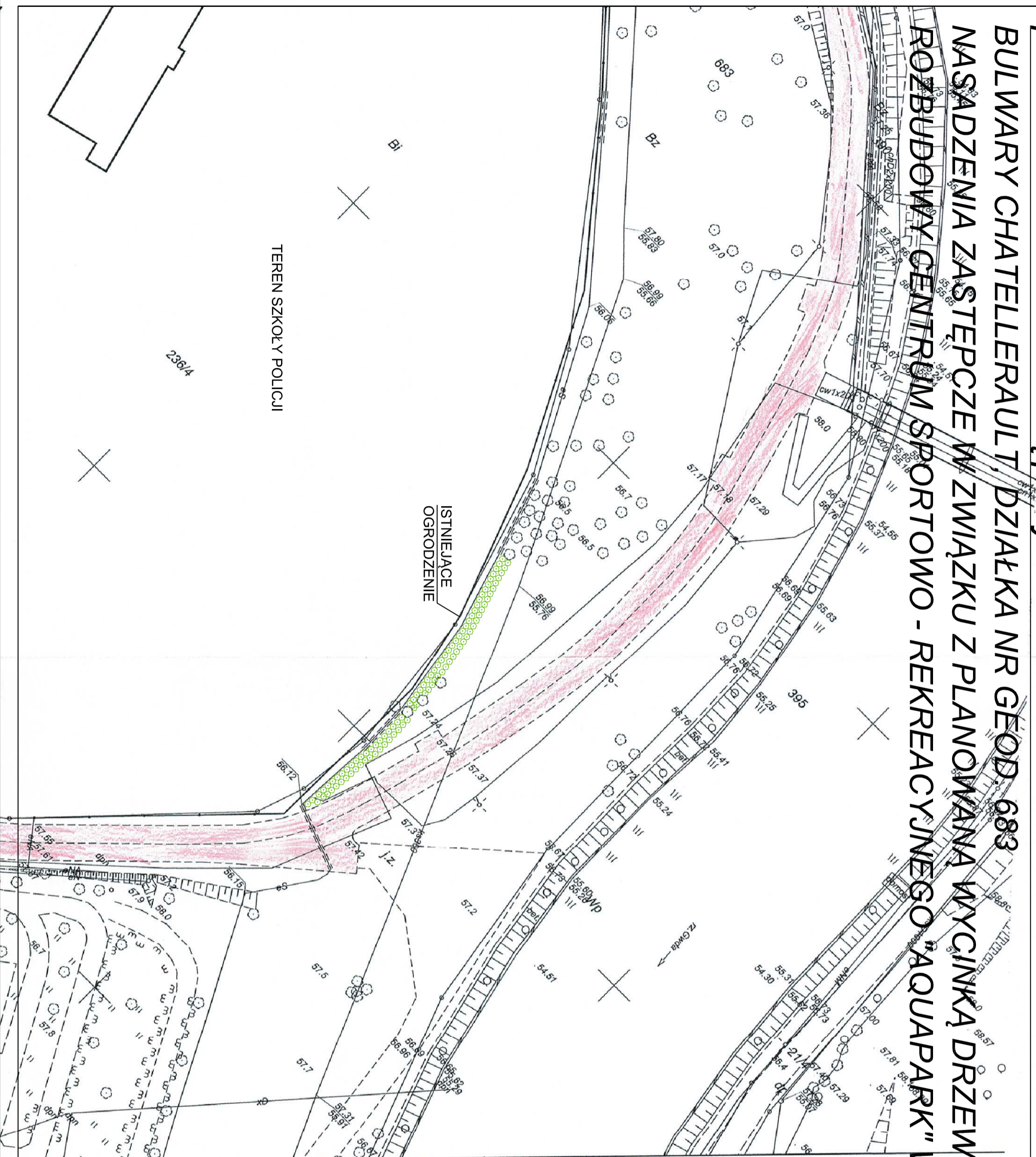

Oznaczenia

Projektowany buk purpurowy
w formie żywoplotowej w ilości
100szt. -sztapler w formie
dwóch rzędów drzew w
sąsiedztwie Szkoły Policji.



jednostka projektowa



BIURO OBSŁUGI ARCHYTEKTONICZNEJ

arch. JANIUSZ KICINSKI
arch. ROMAN SZUMNY

TEL./FAX (067)2137075 : 3512757

64-920 PŁA UL. KOSSAKA 110	projektant:	data:	podpis:
reżysjer:	modyfikacje:		

inwestor:
GMINA PILA

Plac Szaścioka 10, 64-920 Pila

nazwa i adres obiektu budowlanego:
ROZBUDOWA CENTRUM SPORTOWO-
REKREACYJNEGO "AQUAPARK" W PILE
ETAP I - BASEN SPORTOWY
Pila, ul. Artura Grotigera 4, dz. nr 275/16,
jedn. ewid. 30190/1, obręb ewid. 0015

projektował:

mgr inż. arch. Janusz Kiciński
uprawnienia budowlane do projektowania
bez ograniczeń w specjalności architektonicznej
Nr ewid. GP-7342/1628/91

sprawdził:

mgr inż. arch. Roman Szumny
uprawnienia budowlane do projektowania
bez ograniczeń w specjalności architektonicznej
Nr ewid. GP-7342/1814/94

opracował: inż. Aleksandra Michalska

tytuł rysunku: PLANSZA NASADZEŃ ZASTĘPCZYCH -
BULWARY CHATELLERAULT

nr gpr.: PZD-817-15-04

etap projektowania: data oprac.: branża: ARCHITEKTURA

projekt budowlany: stycznia 2016: skala: 1:500